



安徽省医学会组织管理信息系统 操作说明书

安徽人口健康信息技术有限公司

2023 年 1 月 3 日

目 录

一、系统访问地址	3
二、会员申请	4
1、会员申请流程	4
2、会员申请	5
3、会员申请状态查询	5
4、会员证号查询	6
三、学组会员申请	7
1、学组申请	7
2、学组会员申请状态查询	8
四、委员/青委申请	9
1、申请流程	9
2、委员/青委申请	10
3、委员/青委申请状态查询	11
五、后台管理功能	12
1、市级及医院账号	12
1.1 登录	12
1.2 会员审核	13
1.3 申请查询	14
1.4 分会换届管理	15
1.5 个人资料和修改密码	17

一、系统访问地址

访问本系统有两种方法：

第一种是直接在浏览器中输入网址：<http://zzgl.ahyxh.org.cn> 进行访问，如经常使用该系统，建议打开本系统后，收藏该网址；

第二种是先访问安徽省医学会官方网站 <http://www.ahyxh.org.cn>，打开首页后，在网站中部找到【安徽省医学会组织学术管理平台】链接，点击即可访问该系统（如下图所示）。

注：访问本系统建议使用谷歌、360、火狐等当下主流浏览器！



成功访问本系统后，首页页面展示如下：

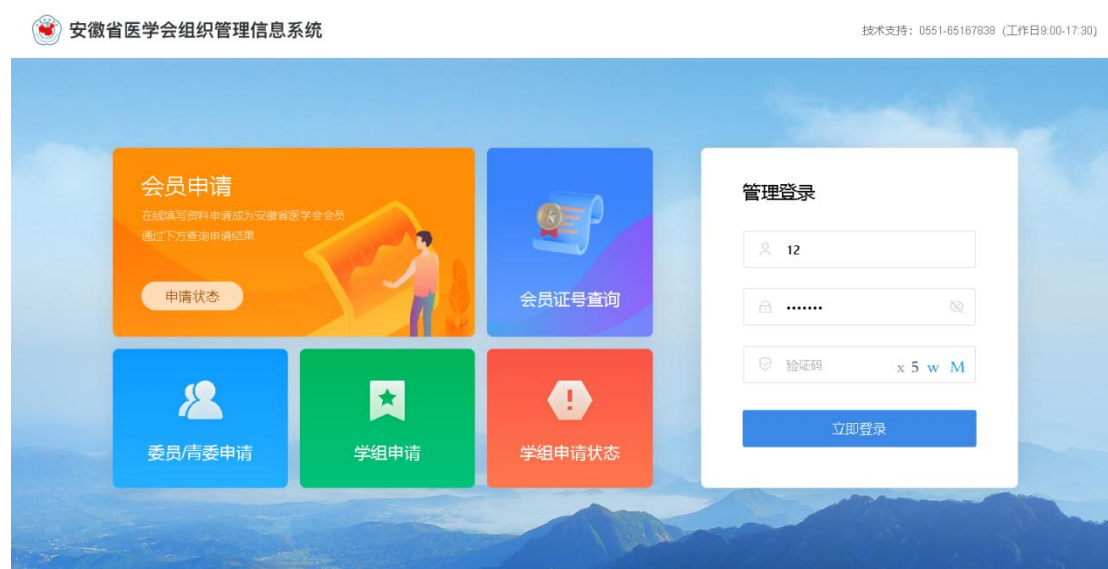

二、会员申请

1、会员申请流程

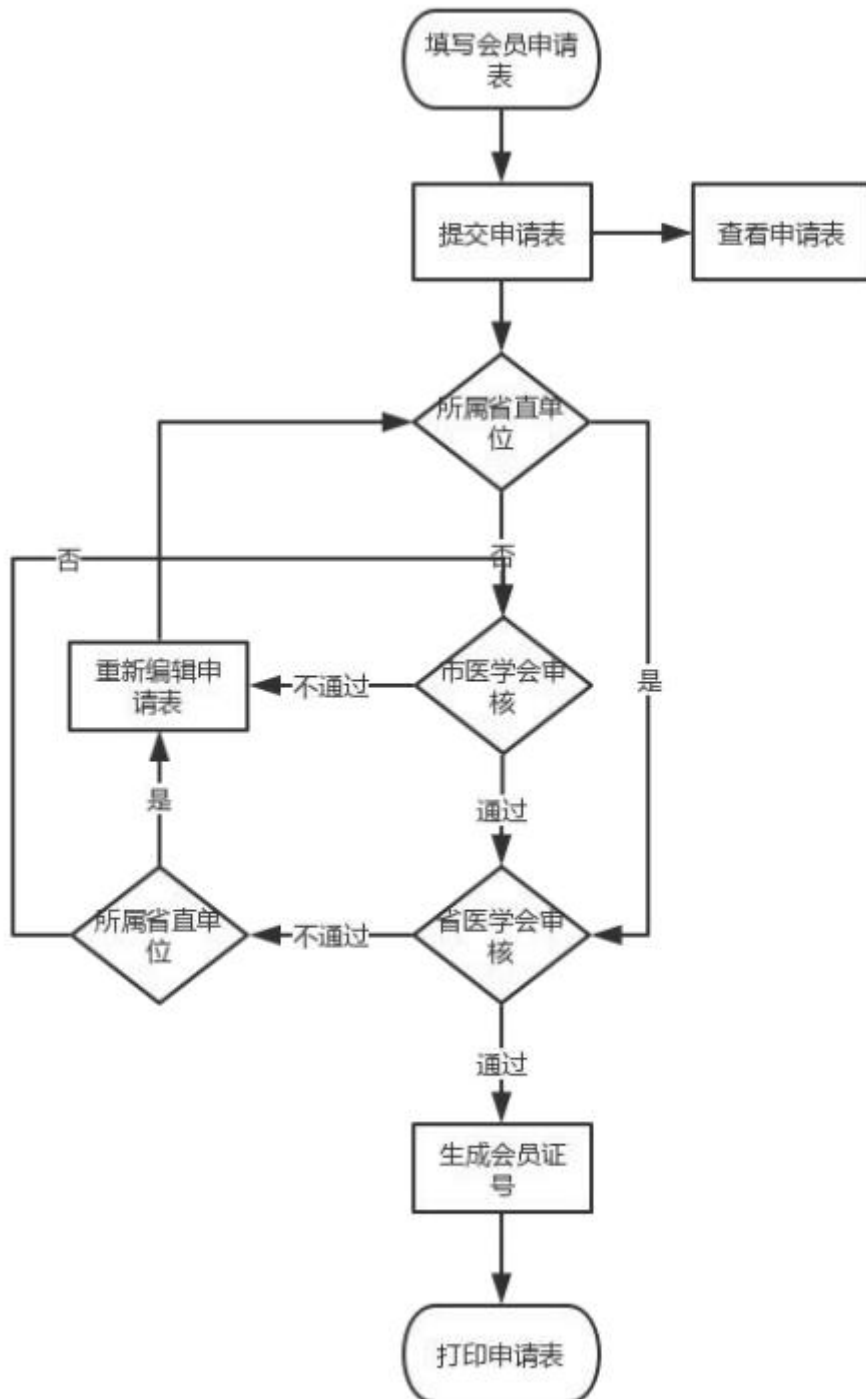

2、会员申请

打开系统首页，找到【会员申请】字样，点击后进入【入会条款】页面，鼠标滚动到页面底部，阅读并勾选协议内容，点击【我同意，下一步】按钮进入会员申请页面，如下图所示。

安徽省医学会组织管理信息系统

返回首页 技术支持: 0551-85167938 (工作日9:00-17:30)

安徽省医学会入会申请表

基础信息

* 年度: 2023

* 姓名:

* 身份证号:

* 性别: 男 女

* 出生年月:

* 籍贯:

* 民族:

* 党派:

* 专业:

* 技术职称:

* 单位名称:

* 工作单位及职务:

* 手机号码:

* 单位地址:

照片大小: 不大于1M
照片尺寸: 1寸/2寸
照片格式: jpg; png; gif

外语水平:

单位电话:

最后学历

+ 添加

操作	类型	院校名称	毕业或就业时间	学历	学位	操作
<input type="text"/>	<input type="text"/>	<input type="text"/>	<input type="text"/>	<input type="text"/>	<input type="text"/>	<input type="button" value="删除"/>

主要工作经历(指在国内外从事医疗、科研、教育、管理等)

+ 添加

©2022 安徽省医学会版权所有 地址: 安徽省合肥市芜湖路15号 邮编: 230061 请使用谷歌、360极速、火狐等主流浏览器访问本站, 不支持IE10及以下浏览器!

根据页面要求，依次填写【基础信息（其中带*号为必填项）】、【最后学历】、【主要工作经历】、【学会任职】、【著作及论文】、【加入分会】、选择【推荐单位】，根据需要填写【备注】信息等，待所有信息都填写完整无误后，点击底部【提交】按钮进行提交信息，如未能正确提交，根据页面提示内容进行修改后再次尝试提交。

3、会员申请状态查询

会员申请提交后，为了掌握申请及审核进度，在打开系统首页后，找到【申请状态】链接，点击打开【会员申请状态查询】页面，依次输入申请会员时填写的姓名、身份证号码、手机号等信息，点击【查询】按钮进行查询申请审核状态。如刚提交申请，申请状态为【推荐单位待审核】或【推荐单位审核不通过、省医学会审核不通过】时，此时可以编辑修改信息（原录入信息予以保留）再次提交。如申请状态为【推荐单位审核通过】，此时无法编辑，只有等审核不通过时才可继续编辑。如申请状态为【省医学会审核通过】时，代表会员申请成功，

此时可以打印申请表。如下图所示。

安徽省医学会组织管理信息系统 返回首页 技术支持: 0651-85167938 (工作日9:00-17:30)

安徽省医学会会员状态查询

查询

序号	申请人	申请时间	推荐单位	分会	当前状态	操作
1	■■■■	2022-12-28 15:24:33	旭州市医学会	妇产科学	推荐单位待审核	编辑
2	■■■■	2023-01-02 21:15:41	其他省直单位	儿科学	省医学会审核通过	打印

共 2 条 20条/页 < 1 > 前往 1 页

©2022 安徽省医学会版权所有 地址: 安徽省合肥市芜湖路15号 邮编: 230061 请使用谷歌、360极速、火狐等主流浏览器访问本站, 不支持IE10及以下浏览器!

4、会员证号查询

会员申请成功后,系统会自动生成会员证号,会员证号用于在本系统继续申请【委员、青委、学组会员】时使用,当您想查询会员证号时,可以打开系统首页,找到【会员证号查询】链接,点击打开【会员证号查询】页面,输入申请人姓名,选择【新会员】或【老会员】,点击【查询】按钮即可查询会员证号。如下图所示。

注:新会员代表在本系统申请成功的会员,老会员代表在本系统启用之前通过其它线下途径申请成功的会员。



安徽省医学会会员证号查询

姓名: 类型: 新会员 老会员

序号	姓名	性别	工作单位	推荐单位	专科分会	会员证号
1	李丽莉	女	██████████	蚌埠市医学会	妇产科学	1212-██████
2	李丽	女	██████████	六安市医学会	放射学	1207-██████
3	李丽萍	男	██████████	阜阳市医学会	儿科学	120-██████
4	李丽	女	██████████	滁州市医学会	健康管理学	120-██████
5	李丽娜	女	██████████	芜湖市医学会	健康管理学	121-██████
6	李丽	女	██████████	阜阳市医学会	检验医学	120-██████

共 6 条 前往 页

三、学组会员申请

1、学组申请

打开系统首页, 找到【学组申请】模块, 点击后进入学组会员申请页面, 如下图所示。



安徽省医学会学组会员申请

基础信息

* 年度 <input type="text" value="2023"/>	* 会员证号 <input type="text"/>		照片大小: 不大于2M
入会时间 <input type="text" value="请选择入会时间"/>	* 身份证号 <input type="text" value="请输入身份证号"/>		照片尺寸: 1寸/2寸
* 出生年月 <input type="text" value="选择日期时间"/>	* 姓名 <input type="text"/>		照片格式: jpg; png; gif
* 性别 <input type="radio"/> 男 <input type="radio"/> 女	* 籍贯 <input type="text" value="请选择"/>		
* 民族 <input type="text" value="请选择"/>	* 党派 <input type="text" value="请选择"/>	* 专业 <input type="text"/>	
* 技术职称 <input type="text" value="请选择"/>	* 手机号码 <input type="text"/>		
* 单位名称 <input type="text"/>	单位电话 <input type="text"/>	* 所属科室 <input type="text"/>	
* 单位地址 <input type="text"/>			
* 电子邮件 <input type="text"/>	传真 <input type="text"/>		

分会学组选择

病理学 <input type="radio"/> 病理学_学组1	儿科学 <input type="radio"/> 儿科学组A
--------------------------------------	------------------------------------

申请学组会员，前提必须是安徽省医学会会员，需要会员证号，如您在申请学组会员时还未加入医学会会员，请先回系统首页，点击【会员申请】填写信息申请会员。

当已加入会员，但忘记会员证号后，您可以打开系统首页，点击【会员证号查询】进入页面，输入姓名，点击【查询】即可取得会员证号。

根据学组申请页面要求，依次填写【基础信息（其中带*号为必填项）】、【分会学组选择（一次申请只能选择一个分会下面的一个学组）】、【主要学历】、【上传身份证照片（正反面）】、【上传职称证书、最高学位证书】等，根据需要输入【备注】信息，待所有信息都填写完整无误后，点击底部【提交】按钮进行提交信息，如未能正确提交，根据页面提示内容进行修改后再次尝试提交。

2、学组会员申请状态查询

学组会员申请信息提交后，为了掌握申请及审核进度，在打开系统首页后，找到【学组申请状态】链接，点击打开【学组会员申请状态查询】页面，依次输入申请会员时填写的姓名、身份证号码、手机号等信息，点击【查询】按钮进行查询申请审核状态。如刚提交申请，申请状态为【省医学会待审核】或【省医学会审核不通过】时，此时可以编辑修改信息（原录入信息予以保留）再次提交。如申请状态为【省医学会审核通过】，此时出现查看页面，代表学组会员申请成功。如下图所示。



安徽省医学会学组申请状态查询

*姓名 *身份证 34010220 *手机号 1:

序号	申请人	申请时间	分会	学组名称	当前状态	操作
1	<input type="text"/>	2023-01-02	儿科学	儿科学组A	省医学会审核通过	<input type="button" value="查看"/>

四、委员/青委申请

1、申请流程

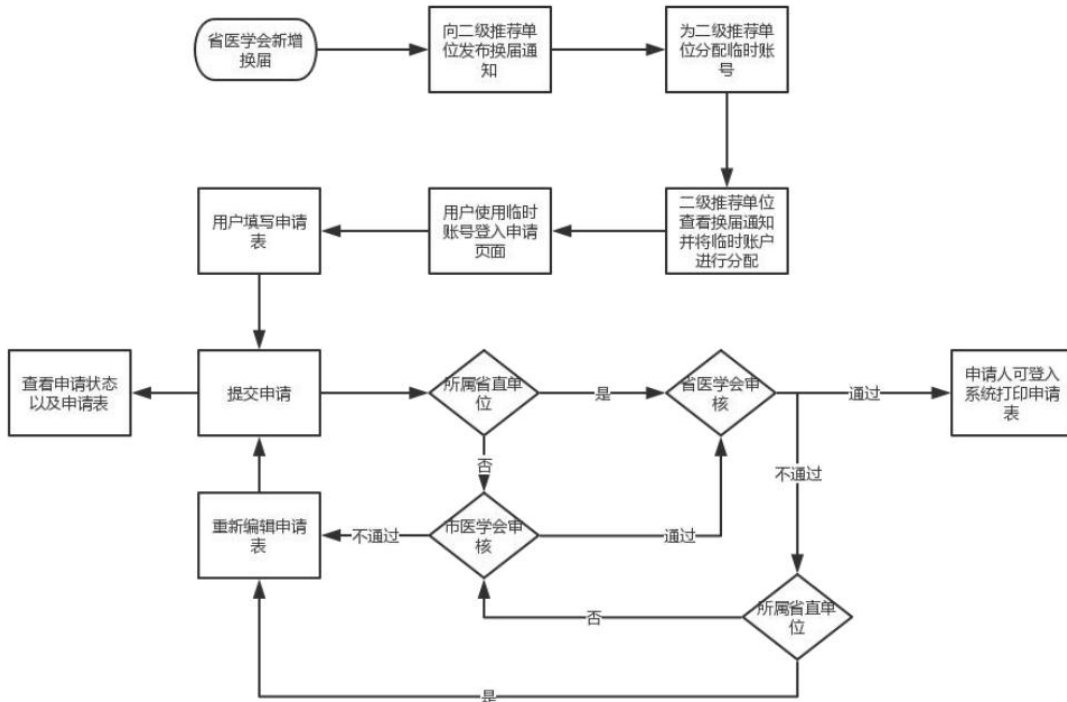

2、委员/青委申请

打开系统首页，找到【委员/青委申请】链接，点击后弹出临时账号登录窗口，根据提示输入账号、密码、验证码，点击【立即登录】进入委员/青委申请页面，如下图所示。

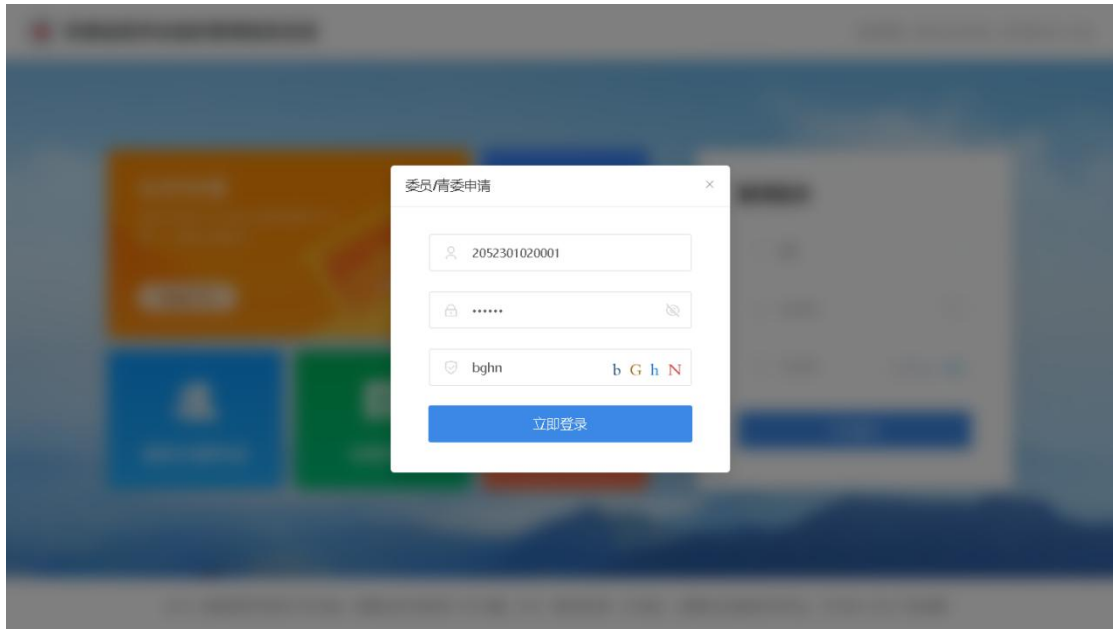

申请委员/青委，前提必须是安徽省医学会会员，需要会员证号，如您在申请委员/青委时还未加入医学会会员，请先回系统首页，点击【会员申请】填写信息申请会员。

当已加入会员，但忘记会员证号后，您可以打开系统首页，点击【会员证号查询】进入页面，输入姓名，点击【查询】即可取得会员证号。

根据委员/青委申请页面要求，依次填写【基础信息（其中带*号为必填项）】、【学会任职信息】、【主要学历】、【主要工作经历】、【著作及论文】、【科研成果及获奖情况】、【上传身份证照片（正反面）】、【上传职称证书、最高学位证书】等，根据需要输入【备注】信息，待所有信息都填写完整无误后，点击底部【提交】按钮进行提交信息，如未能正确提交，根据页面提示内容进行修改后再次尝试提交。如下图所示。

安徽省医学会组织管理信息系统

临时用户 | 青委申请 | 申请状态查询

安徽省医学会 变态反应学分会第5届委员会青委推荐表

基础信息

* 年度: 2023
* 会员证号: 1206
* 身份证号: 340102201
* 出生年月: 2019-01-01
* 姓名: [模糊]
* 性别: 男 女
* 籍贯: 上海
* 民族: 苗族
* 党派: 中国民主促进会
* 专业: [模糊]
* 技术职称: 医师
* 手机号码: [模糊]
* 单位名称: [模糊]
* 所属科室: [模糊]
* 单位地址: [模糊]
* 电子邮箱: [模糊]
* 硕士生导师/博士生导师: 博士生导师
* 邮箱: [模糊]
* 掌握何种外语、语种程度: [模糊]

照片大小: 不大于1M
照片尺寸: 1寸2寸
照片格式: jpg, png, gif

学会任职(包括中国、省、市科协、自然科学专门学会、专科学会、地方学会)

+ 添加

操作	学会名称	担(兼)任的职务	开始年月	结束年月	操作
	[模糊]	[模糊]	2016-01	2020-02	删除

3、委员/青委申请状态查询

委员/青委申请信息提交后，为了掌握申请及审核进度，使用临时账号登录后，在系统左侧找到【申请状态查询】链接，点击打开【委员/青委申请状态查询】页面，列表内容为提交的申请信息。如刚提交申请，审核状态为【待初审、初审不通过、省级审核不通过】时，此时可以编辑修改信息（原录入信息予以保留）再次提交。如申请状态为【初审通过、省级审核通过】，此时出现打印、查看页面，代表委员/青委申请成功。如下图所示。

安徽省医学会组织管理信息系统

临时用户 | 青委申请 | 申请状态查询

申请人	申请时间	审核状态	备注	操作
[模糊]	2023-01-02 22:04:02	省级审核通过	省医学会审核通过666666666666	打印 查看

共 1 条 | 10条/页 | 1 / 1 页

五、后台管理功能

1、市级及医院账号

1.1 登录

打开系统首页，在右侧【管理登录】区域下根据页面要求依次输入管理账号、密码、验证码，点击【立即登录】进入系统管理后台，如下图所示。

注：如登录时提示验证码错误，请点击图片验证码进行切换后重新输入即可。



系统登录成功后，显示的页面如下图所示。首页主要展示系统已有会员数、会员待审核数、委员/青委待审核数、省级下发的最新换届通知等提示待办信息。



1.2 会员审核

在系统左侧依次点击【会员管理】、【会员审核】，打开会员审核页面，列表默认展示所有申请的信息（包括我的审核、我审核未通过、已上报省医学会、省医学会审核未通过、省医学会审核已通过），可在上方【查询条件】一栏进行筛选信息。如根据申请人姓名或身份证查询，根据申报时间段查询，根据加入分会查询，根据审核状态查询等，也可进行组合查询，点击【查询】按钮查询出所有列表信息，根据需要【导出 EXCEL】文档到本地。如下图所示。

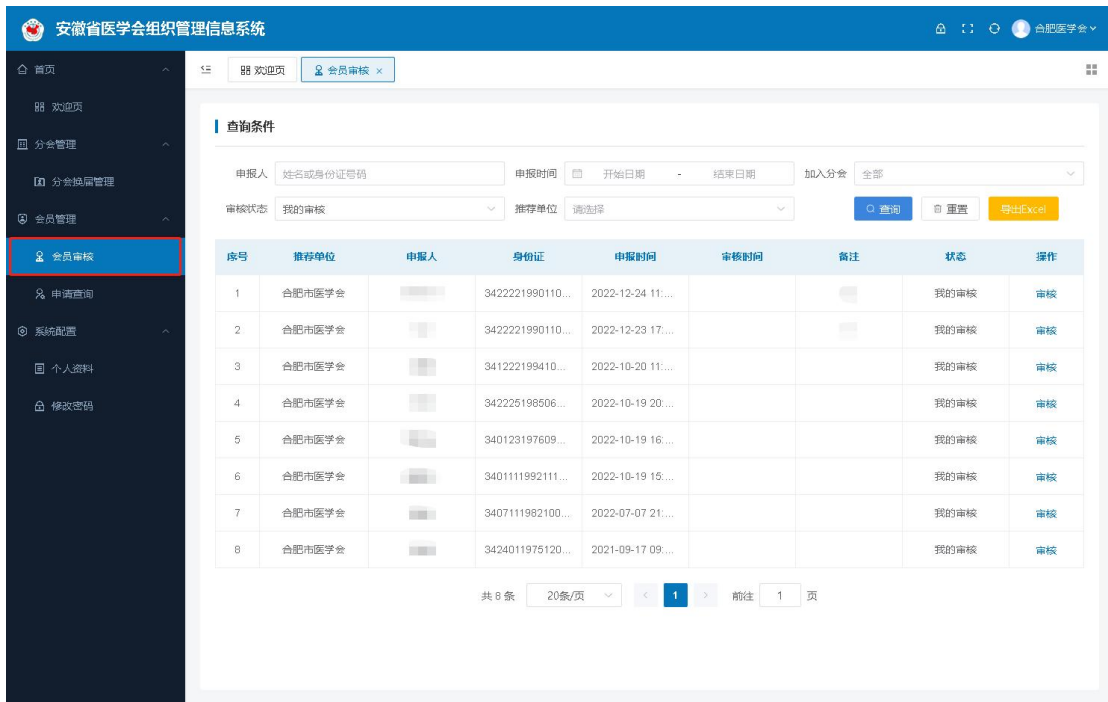

1.3 申请查询

此功能用于查询某位会员是否申请了委员、青委、学组会员等信息。

在系统左侧依次点击【会员管理】、【申请查询】，打开申请查询页面，在上方【查询条件】栏输入需要查询的人员姓名，并根据需要选择分会或类型，点击【查询】按钮即可查询出该人员申请的信息状态，如下图所示。

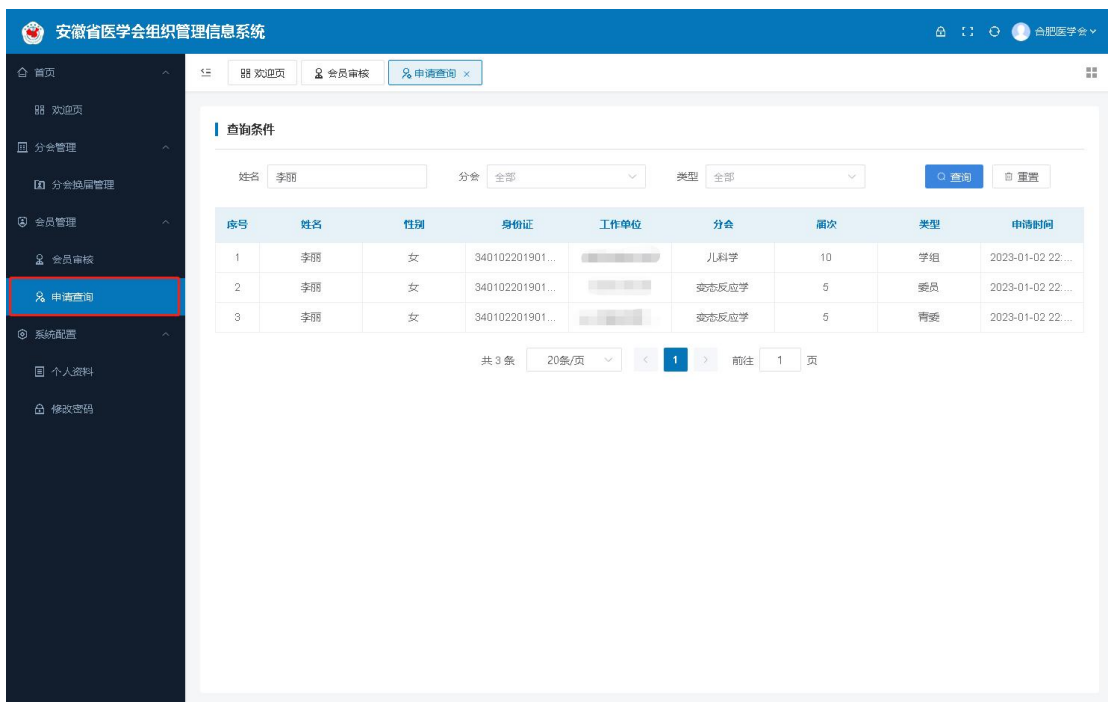

1.4 分会换届管理

在系统左侧依次点击【分会管理】、【分会换届管理】，列表中默认为所有分会的换届信息，根据需要找到分会名称，在右侧【操作】一栏中点击详情链接进入分会详情页面，如下图所示。

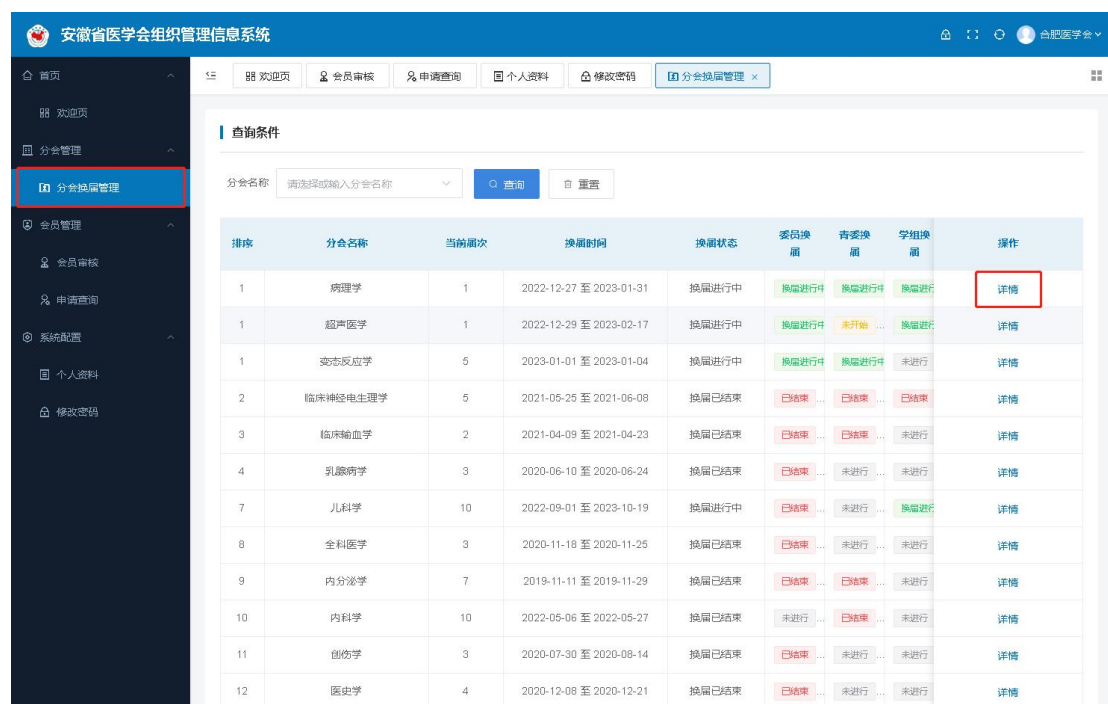

排序	分会名称	当前届次	换届时间	换届状态	委员换届	青委换届	学组换届	操作
1	病理学	1	2022-12-27 至 2023-01-31	换届进行中	换届进行中	换届进行中	换届进行中	详情
1	超声医学	1	2022-12-29 至 2023-02-17	换届进行中	换届进行中	未开始	换届进行中	详情
1	变态反应学	5	2023-01-01 至 2023-01-04	换届进行中	换届进行中	换届进行中	未进行	详情
2	临床神经电生理学	5	2021-05-25 至 2021-06-08	换届已结束	已结束	已结束	已结束	详情
3	临床输血学	2	2021-04-09 至 2021-04-23	换届已结束	已结束	已结束	未进行	详情
4	乳腺病学	3	2020-06-10 至 2020-06-24	换届已结束	已结束	未进行	未进行	详情
7	儿科学	10	2022-09-01 至 2023-10-19	换届进行中	已结束	未进行	换届进行中	详情
8	全科医学	3	2020-11-18 至 2020-11-25	换届已结束	已结束	未进行	未进行	详情
9	内分泌学	7	2019-11-11 至 2019-11-29	换届已结束	已结束	已结束	未进行	详情
10	内科学	10	2022-05-06 至 2022-05-27	换届已结束	未进行	已结束	未进行	详情
11	创伤学	3	2020-07-30 至 2020-08-14	换届已结束	已结束	未进行	未进行	详情
12	医史学	4	2020-12-08 至 2020-12-21	换届已结束	已结束	未进行	未进行	详情

委员、青委换届通知查看与审核申请信息：由于委员和青委信息一致，说明以委员为例。

页面顶部为当前分会的届次，如有以往届次，可选择以往届次查看以往换届信息。

点击【申请审核】选项卡，列表默认显示全部申请审核的信息（包括我的审核、我审核未通过、已上报审核、省医学会审核未通过、省医学会审核已通过），并可根据需要选择审核状态进行查询。在列表中【操作】一列，如未审核时，则显示审核按钮，如审核通过，则显示查看按钮，如下图所示。

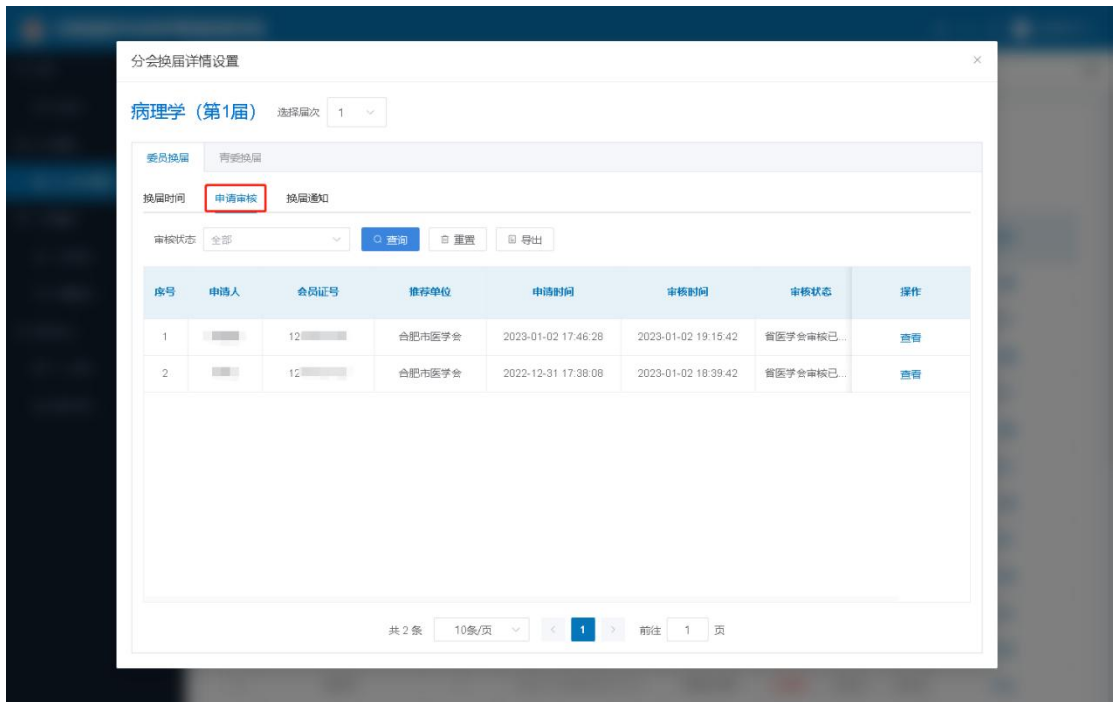

查看换届通知及临时账号：以委员换届通知为例，进入分会换届详情页面之后，点击【换届通知】选项卡，点击【通知】一栏中查看链接进行查看换届通知，通知中包含临时账号信息，如下图所示。

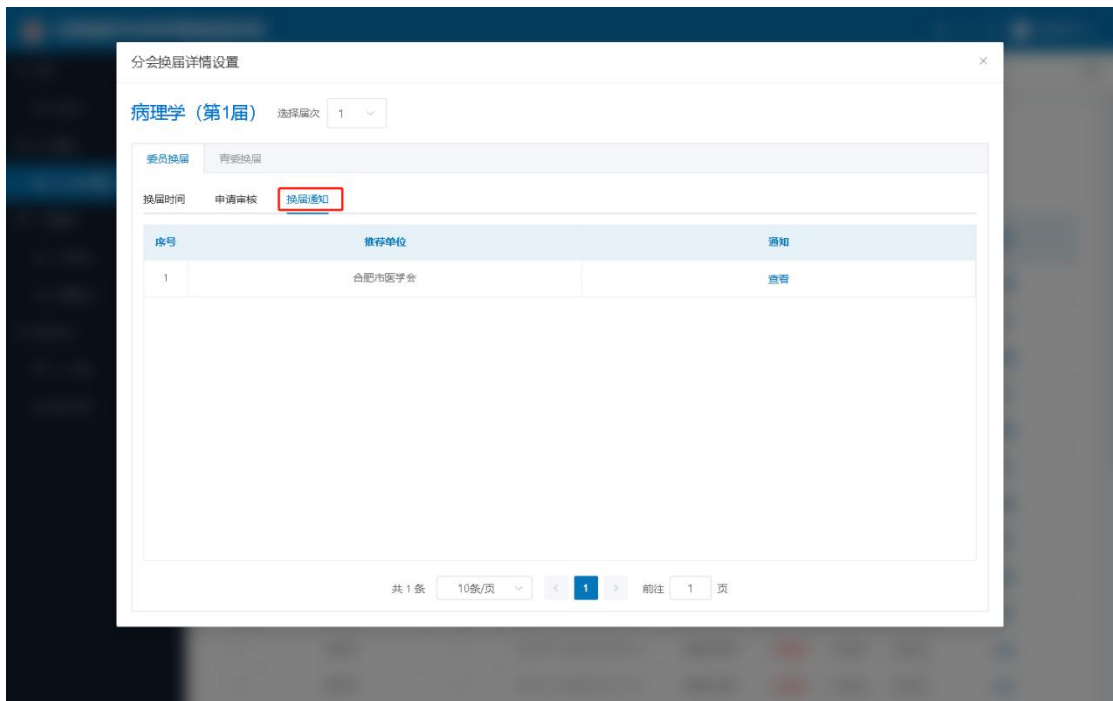

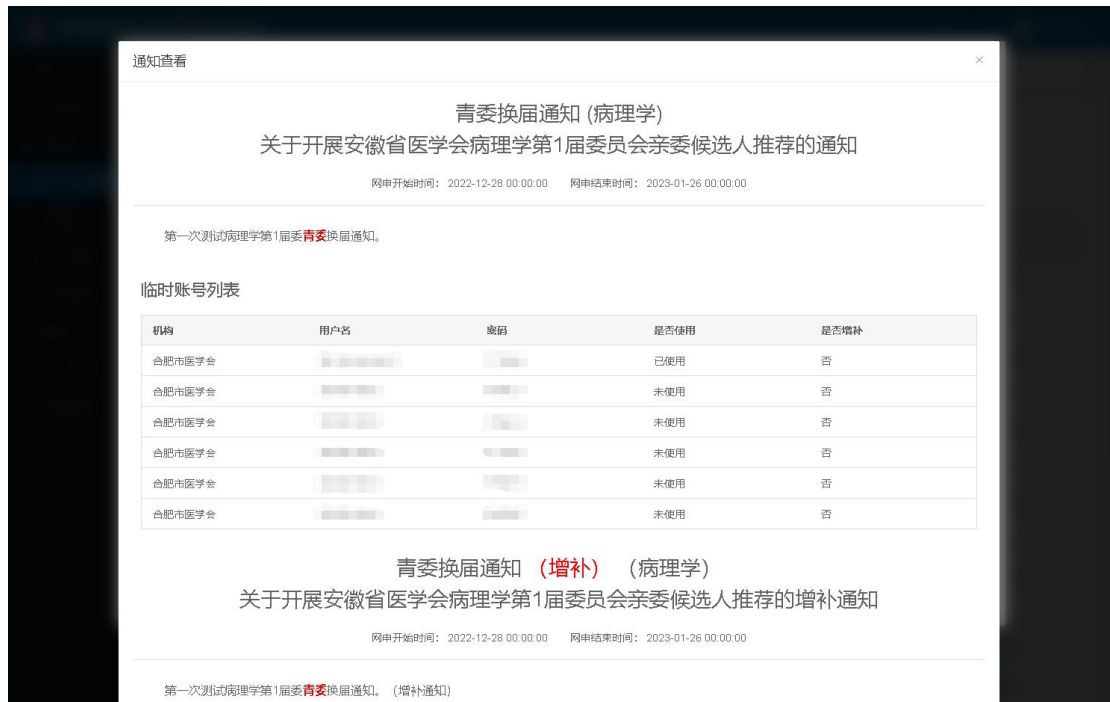

1.5 个人资料和修改密码

在系统左侧依次点击【系统配置】、【个人资料和修改密码】，根据需要修改账号信息及修改密码，点击底部【保存】按钮即可完成信息修改。如下图所示。

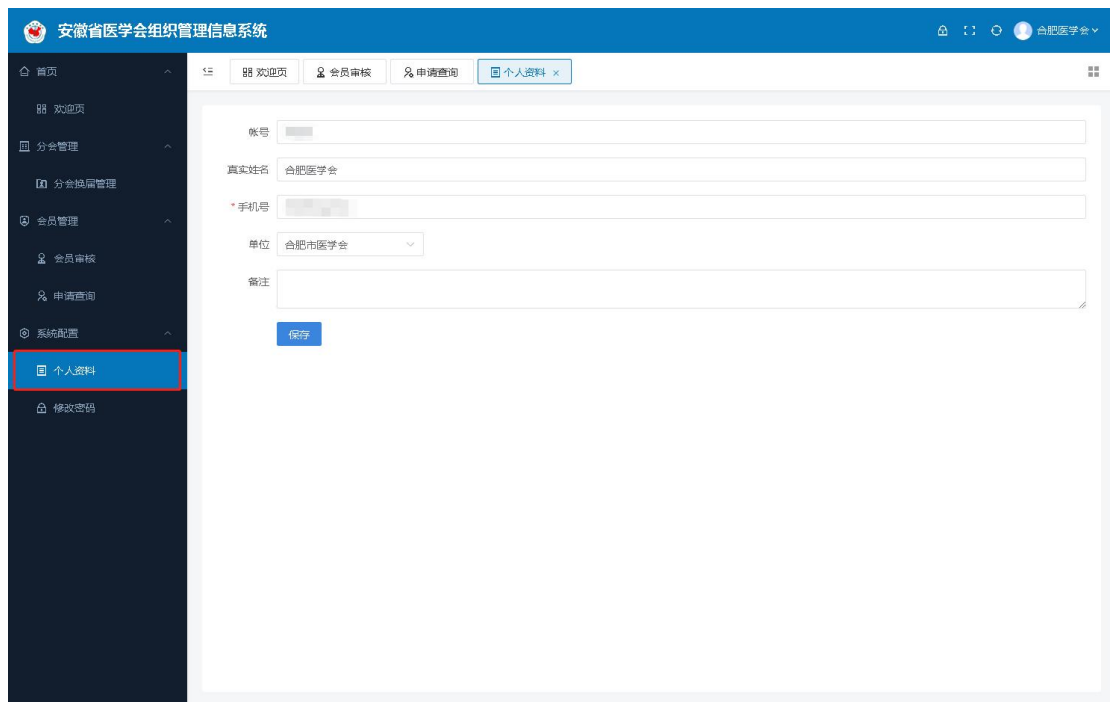

- 首页
- 欢迎页
- 分会管理
 - 分会换届管理
- 会员管理
 - 会员审核
 - 申请查询
- 系统配置
- 个人资料
- 修改密码**

修改密码

* 原始密码

* 新密码

* 确认新密码